

Cubierta móvil - Planta
Escala 1:50

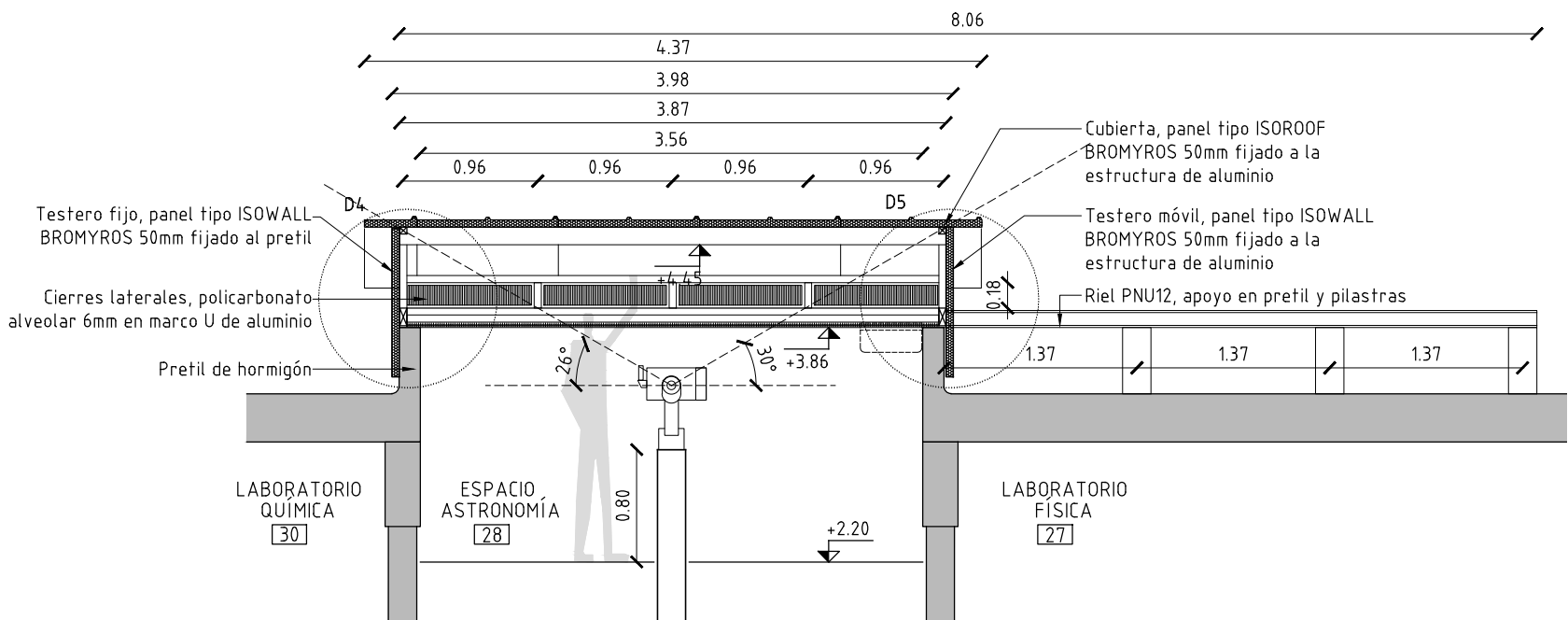

Cubierta móvil - Corte A
Escala 1:50

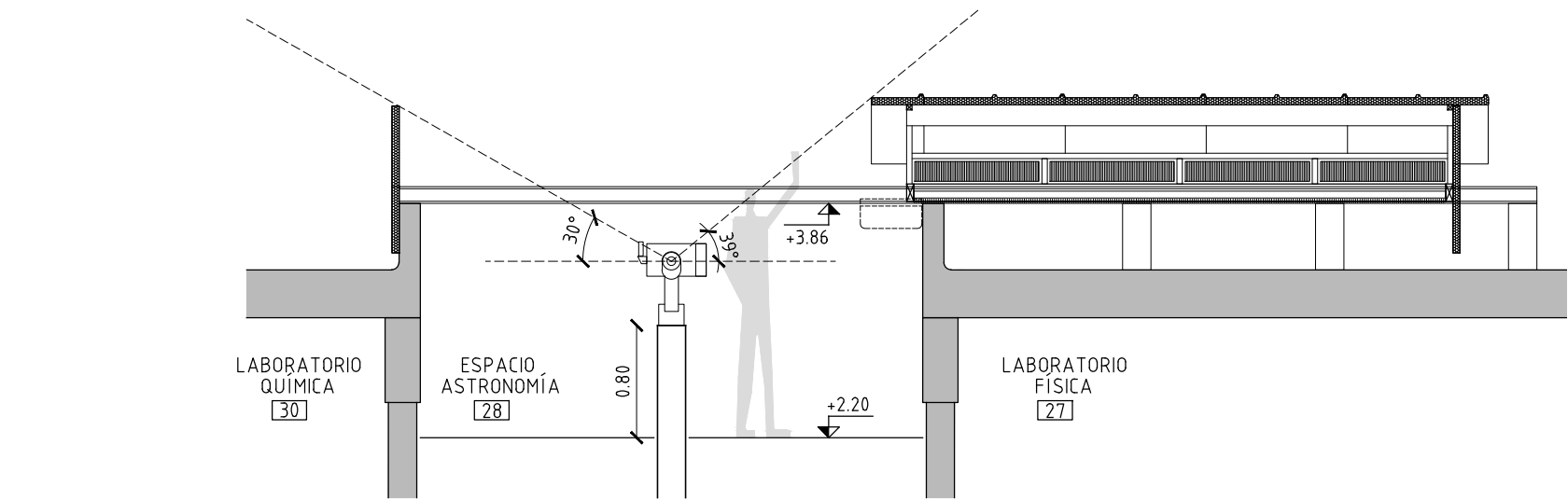

Cubierta móvil - Corte A (abierto)
Escala 1:50

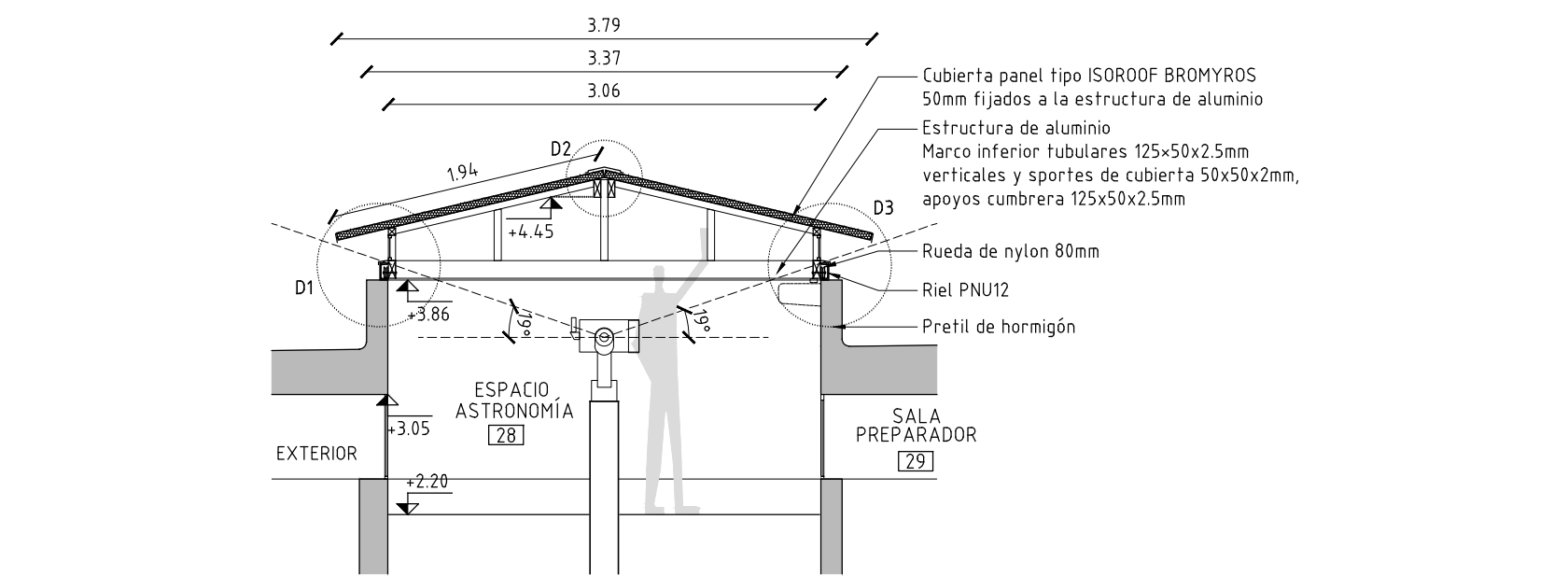

Cubierta móvil - Corte B
Escala 1:50

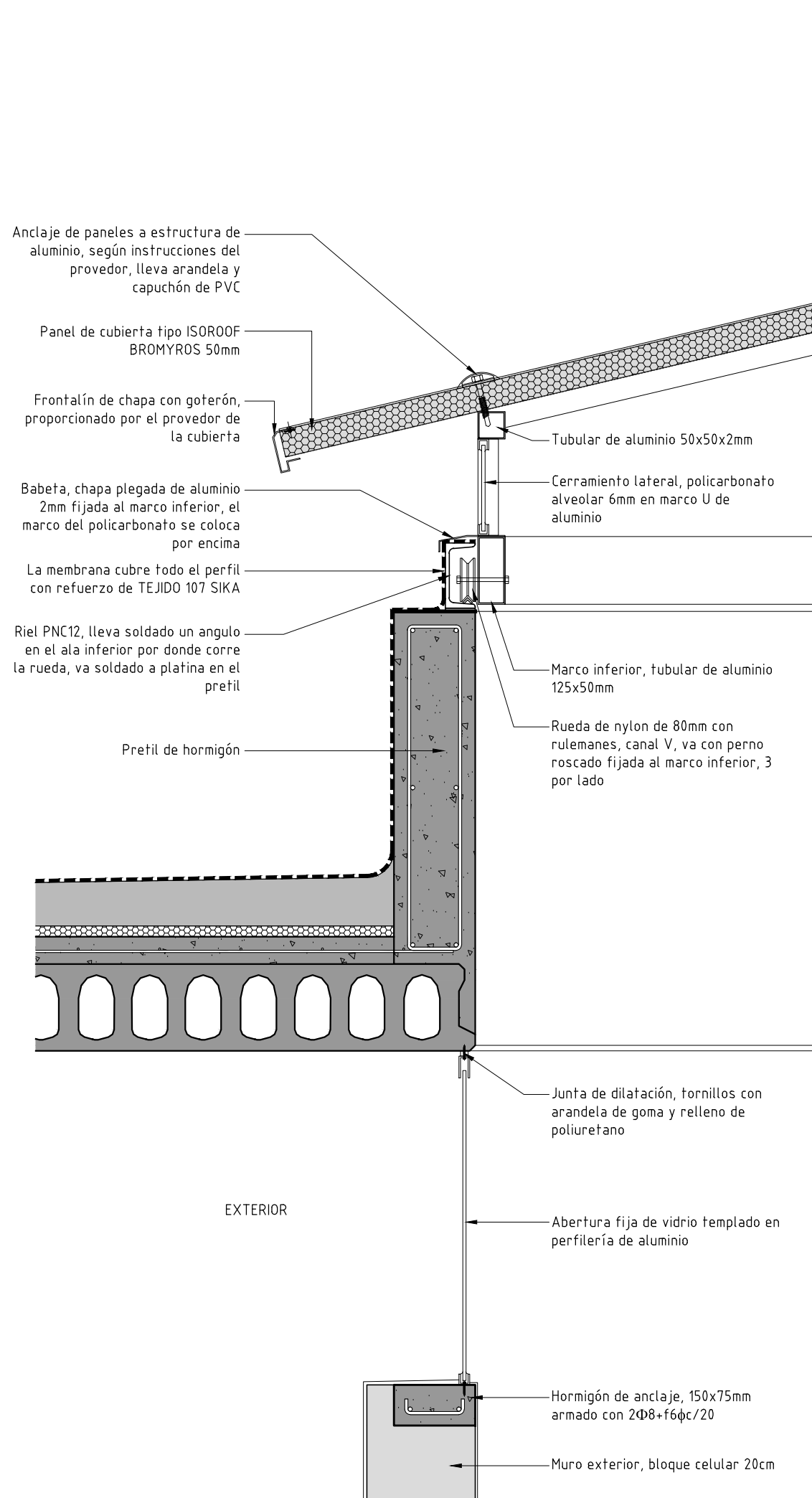

Cubierta móvil - Corte B Detalles D1, D2, D3
Escala 1:50

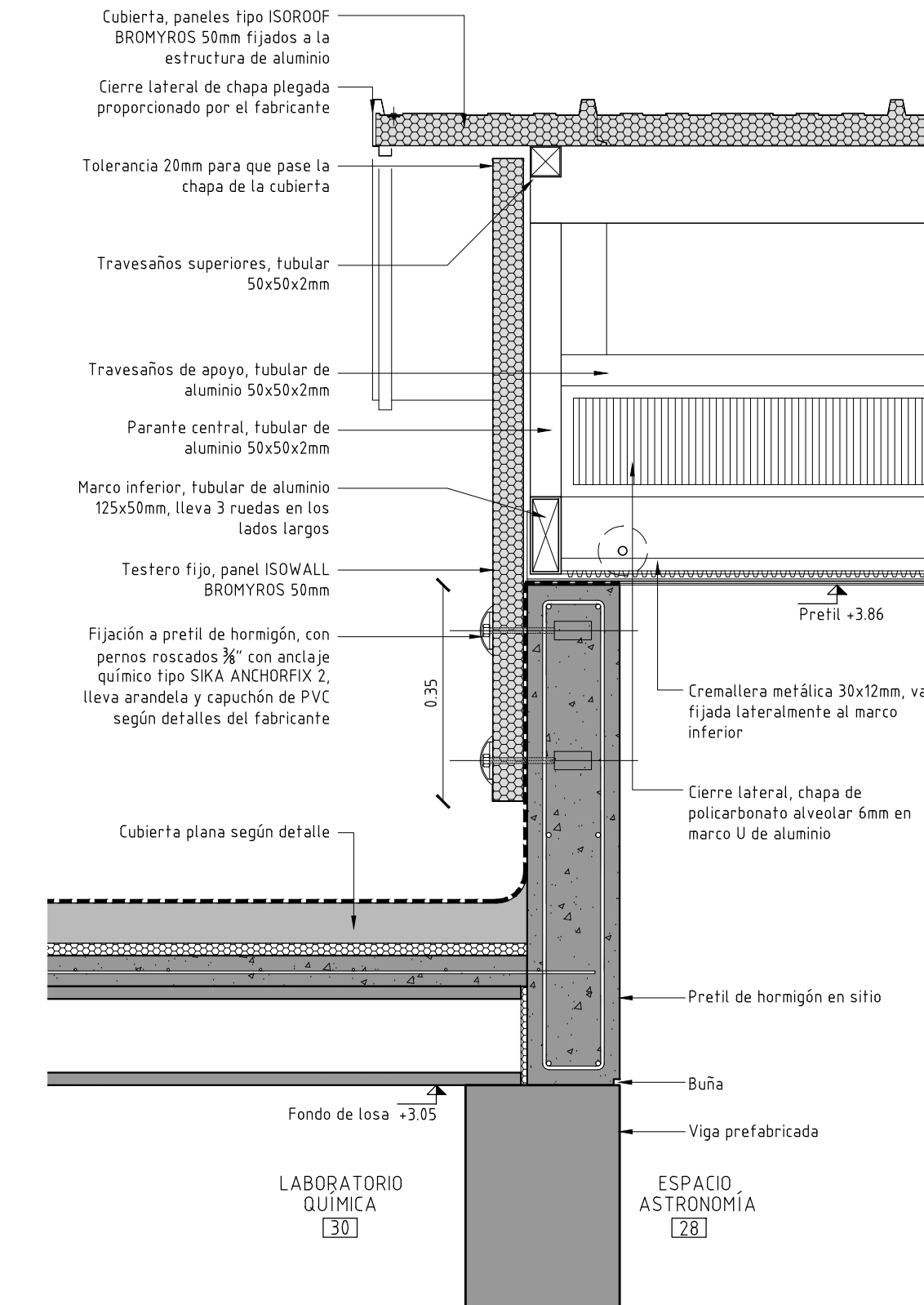

Cubierta móvil - Corte A Detalles D4, D5
Escala 1:50

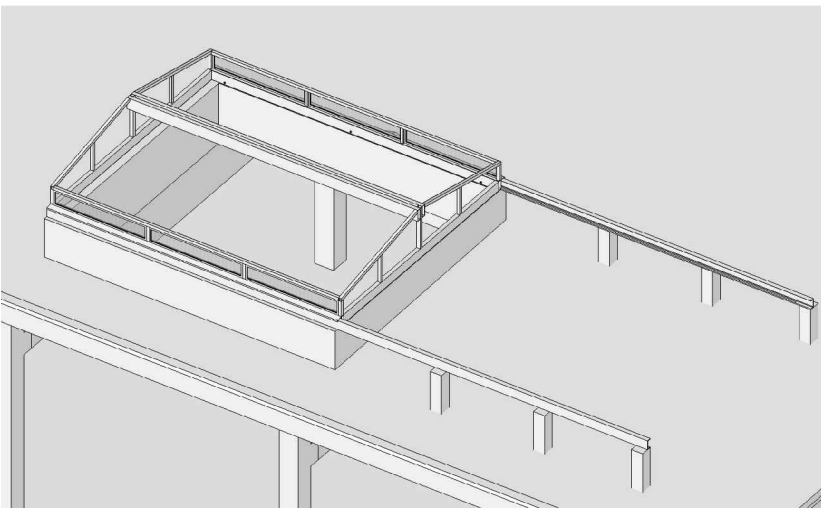
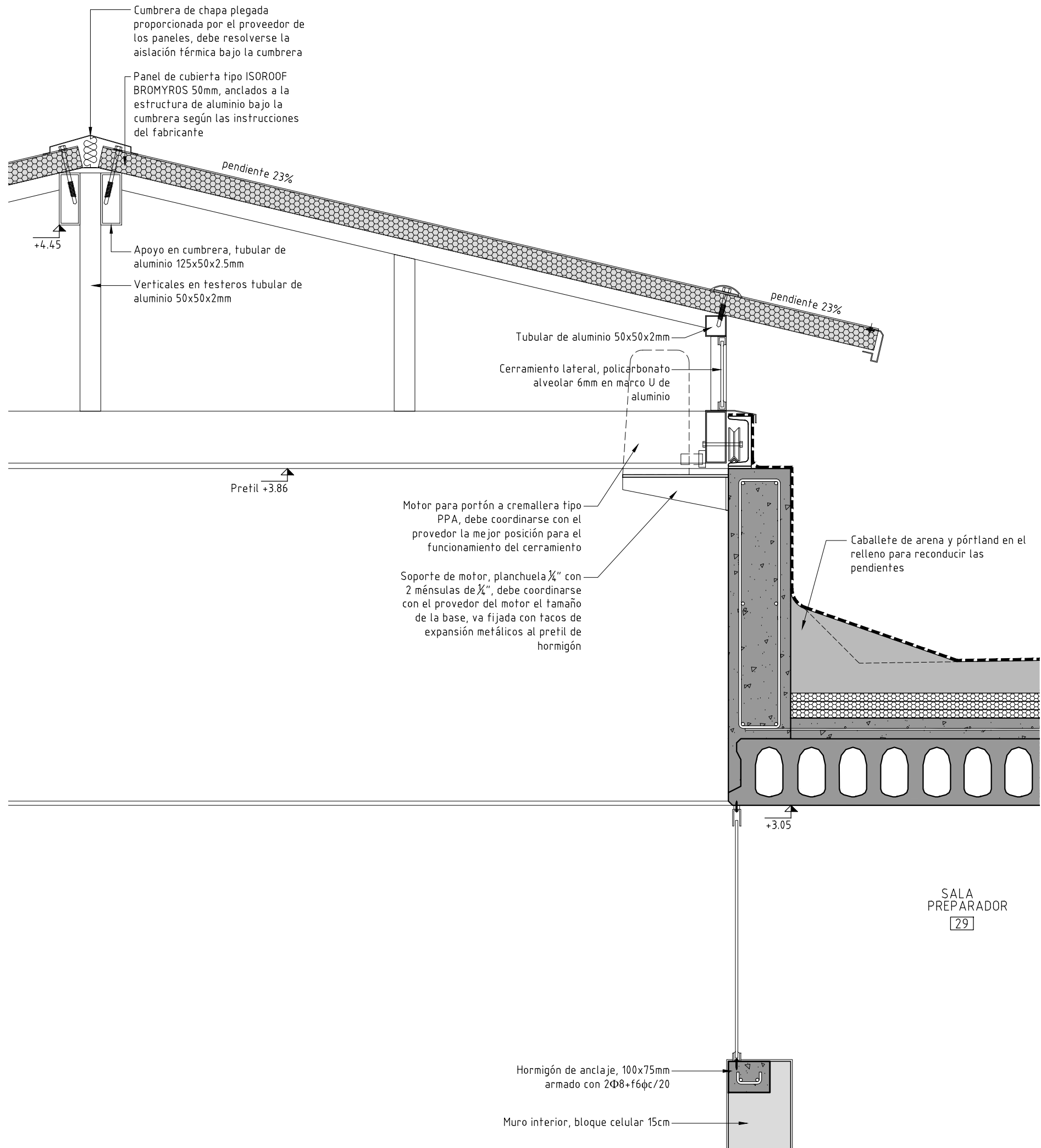

Estructura cerrada
Escala s/e

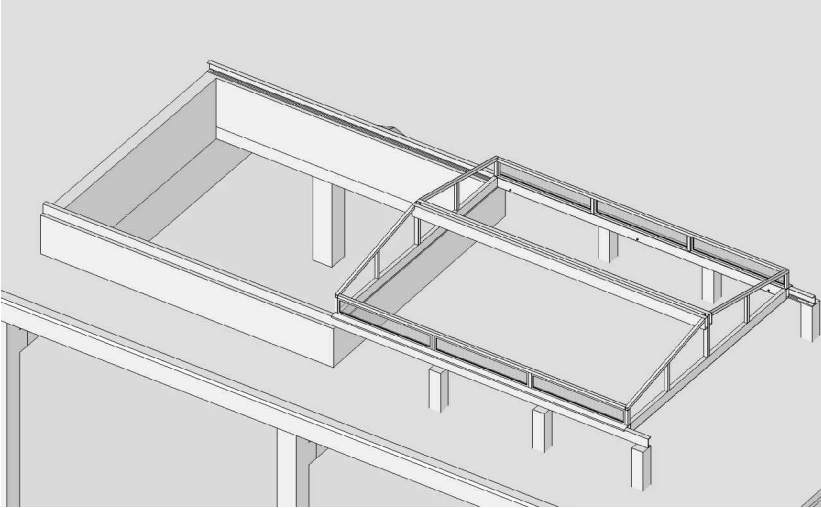

Estructura abierta
Escala s/e

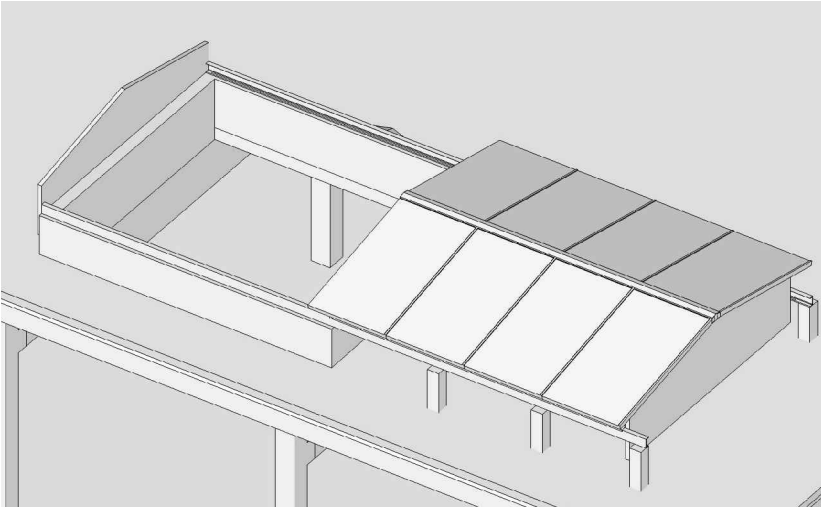

Cubierta abierta
Escala s/e

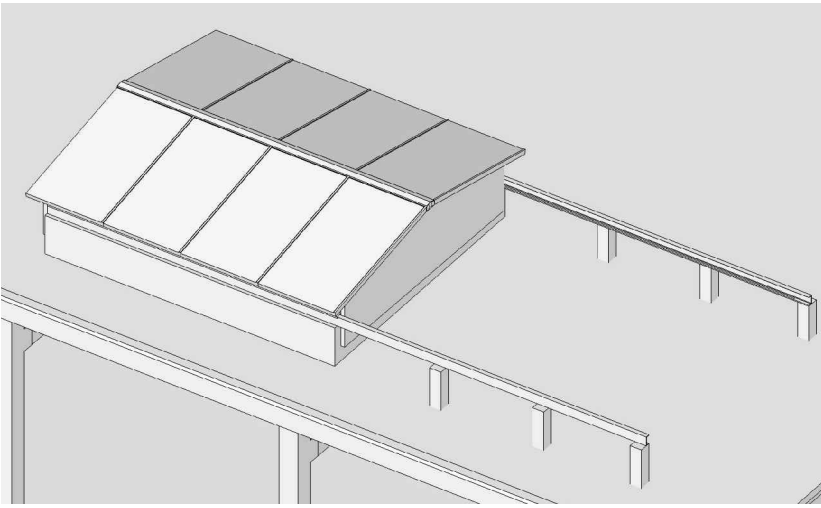

Cubierta cerrada
Escala s/e

Notas:

- Todas las dimensiones deberán ser verificadas en el sitio.
- El Contratista deberá evaluar estructuralmente el cerramiento, de ser necesario podrá proponer las modificaciones que entienda conveniente a los efectos de mejorar la resistencia y funcionamiento del mismo, las cuales deberán ser coordinadas con el ASO y el AP.
- Todos los anclajes y amures deben realizarse en la etapa del rústico, no admitiéndose de ninguna manera perforar la capa hidrófuga o picar las superficies terminadas.
- Cualquier solución constructiva alternativa propuesta por la empresa no podrá llevarse a cabo sin la autorización del Arquitecto Proyectista y el Arquitecto Supervisor de Obra.
- En el caso de existir incongruencias entre lo expresado en los distintos recaudos deberá consultarse al Arquitecto Proyectista no pudiendo de ninguna manera optar libremente por ejecutar alguna de las opciones indicadas.
- De no existir consultas al respecto de lo expresado en la presente lámina se asume la conformidad constructiva por parte del contratista sin perjuicio de la calidad y durabilidad de los trabajos.
- Las especificaciones que hacen referencia a marcas de fábrica, número de catálogo y tipos de equipos, elementos, productos y/o materiales de un determinado fabricante, podrán ser sustituidos por otros que posean como exigencia especificaciones y características iguales o superiores en calidad y performance que el indicado.

ANEP			
ÁREA DE PROYECTOS			
DIRECCIÓN SECTORIAL DE INFRAESTRUCTURA			
CONSEJO DIRECTIVO CENTRAL			
OBRA:	Liceo 2 Paso Carrasco	LOCALIDAD:	PASO CARRASCO
CALLE:	Avenida A la Playa s/n	DEPARTAMENTO:	CANELONES
FECHA:	ABRIL 2023	ESCALA:	1:50 1:10
PLANO DE:	ALBANILERÍA	LÁMINA N.º:	L018
ARQUITECTO:	JUAN CARLOS CASTILLO	FIRMA:	
AYTE. DE ARQUIT.	VICTORIA REYES/HORACIO MUÑOZ	FIRMA:	
TECNICO:		FIRMA:	
DIBUJANTE:		FIRMA:	